カリキュラムツリー

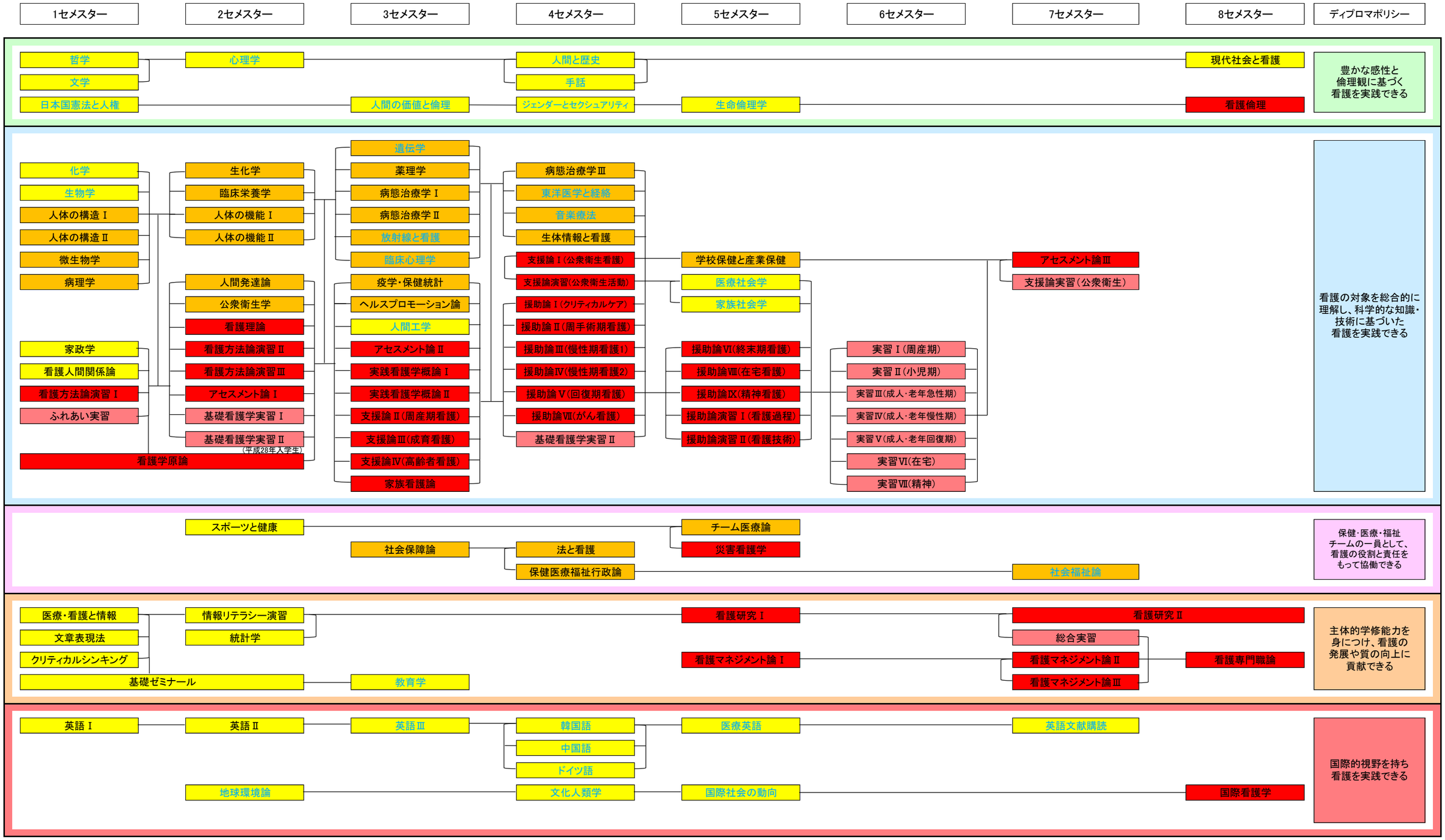

基礎科目　専門基礎科目　専門科目　(実習科目)

黒字-必修科目　青字-選択科目