カリキュラムツリー

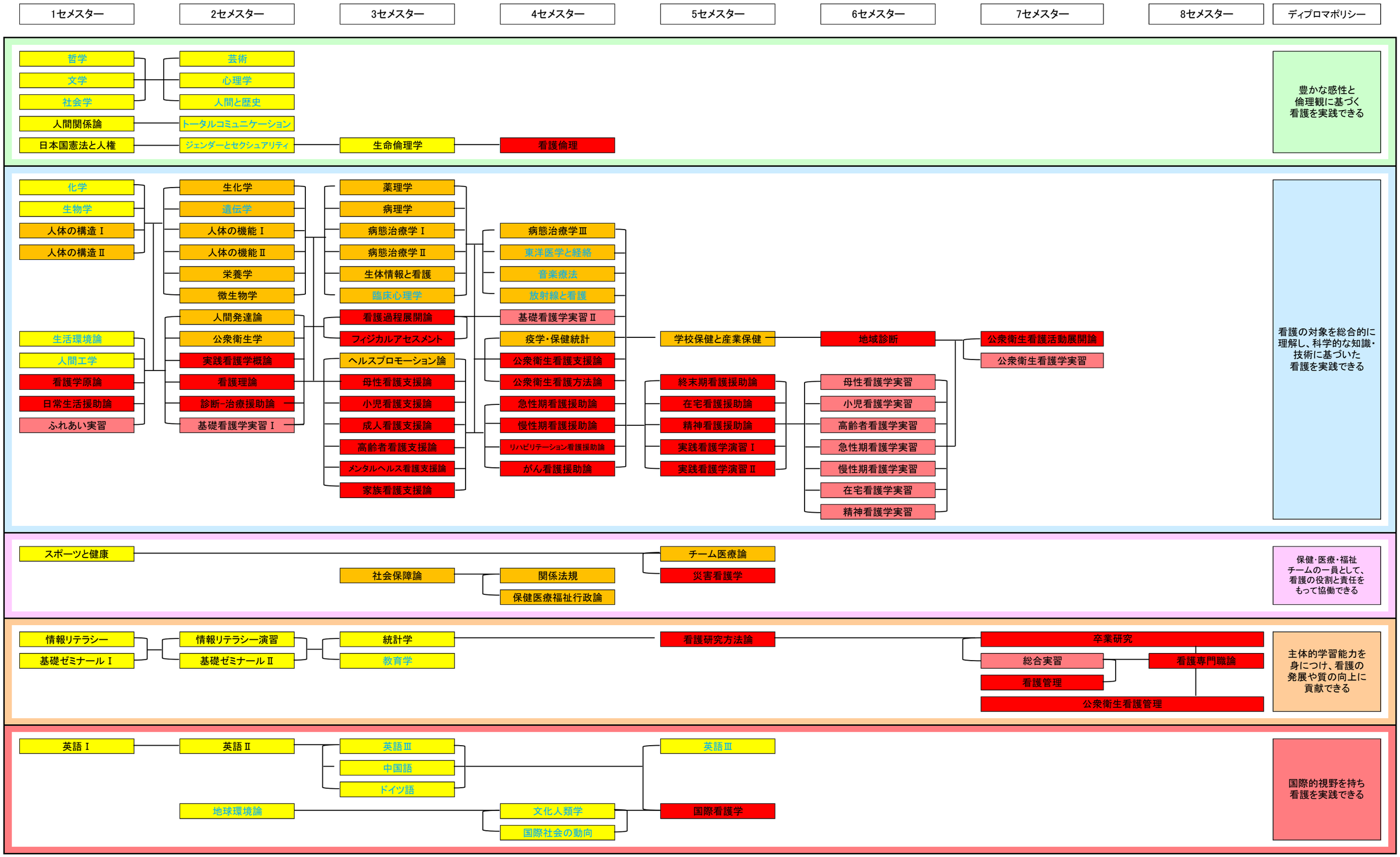
1セメスター
2セメスター
3セメスター
4セメスター
5セメスター
6セメスター
7セメスター
8セメスター
ディプロマポリシー
哲学
文学
社会学
人間関係論
日本国憲法と人権
芸術
心理学
人間と歴史
トータルコミュニケーション
ジェンダーとセクシュアリティ
生命倫理学
看護倫理
豊かな感性と
倫理観に基づく
看護を実践できる
化学
生物学
人体の構造Ⅰ
人体の構造Ⅱ
生活環境論
人間工学
看護学原論
日常生活援助論
ふれあい実習
生化学
遺伝学
人体の機能Ⅰ
人体の機能Ⅱ
栄養学
微生物学
人間発達論
公衆衛生学
実践看護学概論
看護理論
診断-治療援助論
基礎看護学実習Ⅰ
薬理学
病理学
病態治療学Ⅰ
病態治療学Ⅱ
生体情報と看護
臨床心理学
看護過程展開論
フィジカルアセスメント
ヘルスプロモーション論
母性看護支援論
小児看護支援論
成人看護支援論
高齢者看護支援論
メンタルヘルス看護支援論
家族看護支援論
病態治療学Ⅲ
東洋医学と経絡
音楽療法
放射線と看護
基礎看護学実習Ⅱ
疫学・保健統計
公衆衛生看護支援論
公衆衛生看護方法論
急性期看護援助論
慢性期看護援助論
リハビリテーション看護援助論
がん看護援助論
学校保健と産業保健
地域診断
公衆衛生看護活動展開論
公衆衛生看護学実習
終末期看護援助論
在宅看護援助論
精神看護援助論
実践看護学演習Ⅰ
実践看護学演習Ⅱ
母性看護学実習
小児看護学実習
高齢者看護学実習
急性期看護学実習
慢性期看護学実習
在宅看護学実習
精神看護学実習
看護の対象を総合的に
理解し、科学的な知識・
技術に基づいた
看護を実践できる
スポーツと健康
社会保障論
関係法規
保健医療福祉行政論
チーム医療論
災害看護学
保健・医療・福祉
チームの一員として、
看護の役割と責任を
もって協働できる
情報リテラシー
基礎ゼミナールⅠ
情報リテラシー演習
基礎ゼミナールⅡ
統計学
教育学
看護研究方法論
卒業研究
総合実習
看護管理
看護専門職論
公衆衛生看護管理
主体的学習能力を
身につけ、看護の
発展や質の向上に
貢献できる
英語Ⅰ
英語Ⅱ
英語Ⅲ
中国語
ドイツ語
地球環境論
文化人類学
国際社会の動向
英語Ⅲ
国際看護学
国際的視野を持ち
看護を実践できる
基礎科目
専門基礎科目
専門科目
(実習科目)
黒字-必修科目
青字-選択科目